

CONSEIL DE POLE

RELEVÉ DE DECISIONS

de la réunion du vendredi 28 avril 2017

(Approuvé au Conseil de Pôle du 20 juillet 2017)

Membres présent(e)s :

Mme Odile MARCELIN FRANCOIS (Vice-Présidente du Pôle)
Mr SERGE COLOT (COLLEGE B)
Mme Karine KIMBOO (COLLEGE BIATSS)
Mr Olivier PORTECOP (COLLEGE BIATSS)
Mme Raïssa GABOURG (COLLEGE ETUDIANTS)
Mme Arlette BRAVO-PRUDENT (personnalité extérieure)
Mme Aurelie NELLA (personnalité extérieure)
Mr Max MORINIERE (personnalité extérieure)
Mr Emmanuel THOUARD (personnalité extérieure)

Représenté(e)s :

Mme Cecile BERTIN-ELISABETH (COLLEGE A)
Mr Georges VIRASSAMY (COLLEGE A)
Mme Ludivine CHAULVET (COLLEGE ETUDIANTS)
Mr Bernard HAYOT (personnalité extérieure)

Absent(e)s:

Mr Raymond CESAIRE (COLLEGE A)
Mme Dominique AURELIA TOTO (COLLEGE B)

Invité(e)s présents :

Amélie MORIN-FONTAINE (pour Mr Sylvain HOUDEBERT, Directeur SCD)
Aurélie ROGE (Doyenne FDE)

Ordre du jour

1. La mise en place du bureau de la Vice-Présidente du Pôle
2. La présentation du BP polaire pour information
3. Le BR 1 2017
4. Le point sur les travaux
5. La convention CTM 2017
6. La composition et budget de la commission FSDIE
7. La validation des demandes d'aide aux projets (commission FSDIE du 9 nov. 2016)
8. Les statuts de l'IUT
9. Le calendrier universitaire 2017-2018
10. La rentrée universitaire 2017-2018
11. Renouvellement de l'accréditation de l'ESPE 2017-2021
12. L'Observatoire de la Vie Étudiante (OVE)
13. La convention rectorat UA pour l'enseignement de la prévention et des secours civiques (PSC1)
14. La convention MDPH (gestion des dossiers des étudiants handicapés)
15. La convention de prévention médecine du personnel
16. La campagne d'emplois des enseignants-chercheurs 2017-2018
17. La demande de détachement d'un enseignant de la faculté des lettres
18. La demande d'aménagement de service d'un Professeur agrégé (PRAG) d'anglais de la faculté des lettres et des sciences humaines
19. Transformation d'un emploi de Professeur certifié (PRCE) 0523 en emploi de Conseiller Principal d'Education (CPE) *(les membres ont validé l'ajout de ce point à l'ordre du jour)*
20. Questions diverses

Avant le début de la séance, une proposition est mise au vote par les membres du Conseil de Pôle.

Proposition : Poursuite des travaux du Conseil de Pôle malgré l'absence d'invitations aux VP CFVU et VP étudiant

Nombres de membres présents et représentés	13
Nombre de voix POUR	9
Nombre de voix CONTRE	0
Nombre d'abstention	4

Décision : Vote à la majorité des membres présents et représentés.

1. Mise en place du bureau de la Vice-Présidente du Pôle

En cours de séance, une proposition est mise au vote par les membres du Conseil de Pôle.

Proposition : Demande d'inscription à l'ordre du jour du prochain Conseil d'Administration en date du 16 mai 2017 ou en questions diverses, d'un point concernant les relations entre la gouvernance et la Vice-Présidence du Pôle. Ce point concerne la mise en œuvre d'une meilleure concertation et d'un véritable dialogue entre la Vice-Présidente du Pôle et le Président et sa gouvernance.

Nombres de membres présents et représentés	13
Nombre de voix POUR	13
Nombre de voix CONTRE	0
Nombre d'abstention	0

Décision : Vote à l'unanimité des membres présents et représentés.

2. Présentation du Budget Primitif 2017 polaire

Proposition : A l'issue de la présentation du budget primitif polaire 2017 pour les composantes et les laboratoires, les membres ont décidé de présenter les résolutions suivantes :

- UB du SUMPPS : les membres se prononcent pour la relocalisation du budget au niveau de l'ancienne UB 912 CR 0125 afin de permettre au PUR chargé de la gestion financière du SUMPPS d'effectuer les engagements juridiques, la certification du service fait et les demandes de paiement.

Nombres de membres présents et représentés	13
Nombre de voix POUR	13
Nombre de voix CONTRE	0
Nombre d'abstention	0

Décision : Vote à l'unanimité des membres présents et représentés.

- Budget du BAIP : La polarisation des BAIP suppose de fait le transfert du budget correspondant restant inclus dans les dotations de la DOSIP. Le budget est évalué à 15 000 €

Nombres de membres présents et représentés	13
Nombre de voix POUR	13
Nombre de voix CONTRE	0
Nombre d'abstention	0

Décision : Vote à l'unanimité des membres présents et représentés.

- Mise en place des commissions et conseils polaires : Une demande d'enveloppe budgétaire sera formulée auprès de la commission des moyens afin de tenir compte des dépenses engagées dans ce cadre

Nombres de membres présents et représentés	13
Nombre de voix POUR	13
Nombre de voix CONTRE	0
Nombre d'abstention	0

Décision : Vote à l'unanimité des membres présents et représentés.

- Actions sociales : les membres souhaitent qu'une demande soit transmise à la DRHM afin de connaître les projets de l'établissement en la matière. Les membres adoptent le principe de la création d'une ligne budgétaire réservée à l'action sociale et à la mise en place d'une réflexion.

Nombres de membres présents et représentés	13
Nombre de voix POUR	13
Nombre de voix CONTRE	0
Nombre d'abstention	0

Décision : Vote à l'unanimité des membres présents et représentés.

- Budget BVE : les membres sollicitent l'attribution d'une enveloppe budgétaire d'un montant de 25 000 €, attribué au BVE afin de garantir un fonctionnement optimum de ce bureau et de permettre le développement de l'activité culturelle sur le pôle

Nombres de membres présents et représentés	13
Nombre de voix POUR	13
Nombre de voix CONTRE	0
Nombre d'abstention	0

Décision : Vote à l'unanimité des membres présents et représentés.

- Formation : les membres adoptent le principe de la mise en œuvre d'une réflexion concernant la mise en place d'un plan de formation polaire avec un budget dédié

Nombres de membres présents et représentés	13
Nombre de voix POUR	13
Nombre de voix CONTRE	0
Nombre d'abstention	0

Décision : Vote à l'unanimité des membres présents et représentés.

- Budget des entités transversales : Le dialogue de gestion sur la répartition des compétences entre les entités transversales et le pôle doit être repris notamment concernant le paiement des interventions de maintenance et les contrats d'entretien. Ce point doit être abordé dans le cadre du dialogue de gestion avec la présidence.
- Budget du CRI M : Certains contrats de maintenance en informatique doivent être pris en charge par l'établissement. Le détail de ces sommes n'apparaît pas clairement

dans les documents fournis par la DAF. Cette question doit être évoquée dans le cadre du dialogue de gestion

Proposition : approbation des résolutions prises par les membres du Conseil de Pôle sur le budget primitif 2017 polaire

Nombres de membres présents et représentés	13
Nombre de voix POUR	13
Nombre de voix CONTRE	0
Nombre d'abstention	0

Décision : Vote à l'unanimité des membres présents et représentés.

3. Budget Rectificatif numéro 1 2017

- Proposition : approbation du Budget Rectificatif n°1 polaire des composantes

Nombres de membres présents et représentés	13
Nombre de voix POUR	13
Nombre de voix CONTRE	0
Nombre d'abstention	0

Décision : Vote à l'unanimité des membres présents et représentés.

- Proposition : approbation du Budget Rectificatif n°1 des Laboratoires du pôle

Nombres de membres présents et représentés	13
Nombre de voix POUR	13
Nombre de voix CONTRE	0
Nombre d'abstention	0

Décision : Vote à l'unanimité des membres présents et représentés.

- Proposition : approbation de la demande de prélèvement polaire relative au Fonds de roulement

Nombres de membres présents et représentés	13
Nombre de voix POUR	13
Nombre de voix CONTRE	0
Nombre d'abstention	0

Décision : Vote à l'unanimité des membres présents et représentés.

4. Point sur les travaux 2017

Proposition : approbation du planning prévisionnel des opérations de travaux au titre de l'année 2017 intégrant la rénovation du Bâtiment 7 à l'ESPE prévue dans le prochain BR 2.

PLANNING PREVISIONNEL DES OPERATIONS

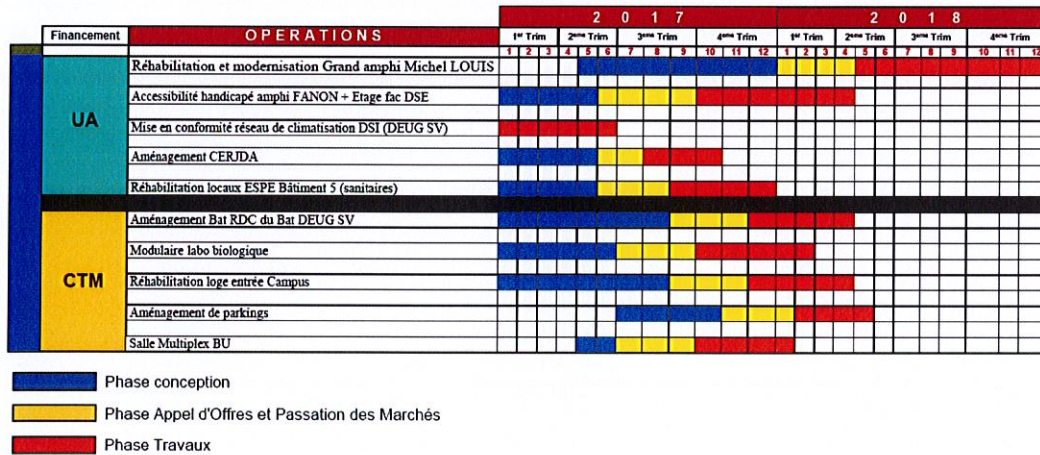

Nombres de membres présents et représentés	13
Nombre de voix POUR	13
Nombre de voix CONTRE	0
Nombre d'abstention	0

Décision : Vote à l'unanimité des membres présents et représentés.

5. Convention CTM 2017

Proposition : répartition des fonds par projet dans le cadre de la future convention avec la Collectivité Territoriale de Martinique au titre de l'année 2017

Nombres de membres présents et représentés	13
Nombre de voix POUR	8
Nombre de voix CONTRE	4
Nombre d'abstention	1

Décision : Vote à la majorité des membres présents et représentés.

Proposition : Autorisation au profit de la VP du pôle quant à la saisine des bailleurs de fonds ou toute autre entité concernant les conventions et les partenariats

Nombres de membres présents et représentés	13
Nombre de voix POUR	9
Nombre de voix CONTRE	0
Nombre d'abstention	4

Décision : Vote à la majorité des membres présents et représentés.

6. Composition et budget de la commission FSDIE

Proposition : Approbation de la Composition de la commission FSDIE conformément à la circulaire n°2011-1021 du 24 novembre 2011 sous réserve :

- 1ère réserve : le rétablissement de la parité concernant la commission dédiée à l'aide sociale
- 2^{ème} réserve : la sécurisation concernant la compétence du Conseil de Pôle pour valider définitivement les dossiers FSDIE proposés par la commission FSDIE et la CFVU. Les membres souhaitent que ce point fasse l'objet d'une inscription à l'ordre du jour du prochain CA.

Nombres de membres présents et représentés	13
Nombre de voix POUR	13
Nombre de voix CONTRE	0
Nombre d'abstention	0

Décision : Vote à l'unanimité des membres présents et représentés.

Proposition : Approbation de l'enveloppe allouée s'élevant à 36 000 euros, soit 10 800 € pour « l'aide sociale » et 25 200 € pour « l'aide aux projets ». Les membres ont décidé d'attribuer 30% de l'enveloppe globale à l'aide sociale, soit le montant plafonné conformément à la circulaire du 24 novembre 2011

Nombres de membres présents et représentés	13
Nombre de voix POUR	13
Nombre de voix CONTRE	0
Nombre d'abstention	0

Décision : Vote à l'unanimité des membres présents et représentés.

7. Validation des demandes d'aide aux projets (commission FSDIE du 9 nov 2016)

Proposition : Vote conforme à la commission CFVU du 27 avril 2017 (les projets "spectacle de fin d'année" et "hope" obtiennent un avis favorable et un avis défavorable est prononcé pour le projet "massage cardiaque")

FSDIE ANNEE 2016/2017

Aides aux projets : commission FSDIE du 09/11/2016

N°	Associations	Représentant	Projet	Avis de la com ^e FSDIE du 09/11/16	Avis de la CFVU du 27/04/17	Avis du Conseil de Pôle du 28/04/17	Subvention demandée	Montant accordé	références paiement	Observations
n°1004 A	FEM (fédération des étudiants Martiniquais)	A.Sivager	spectacle de fin d'année	favorable	favorable	favorable	7 254,78 €	6 000 €	non mandaté	documents sollicités remis = levée de réserves, à réengager en 2017
n°1005 A	FEM (fédération des étudiants Martiniquais)	A.Sivager	Hope	favorable	favorable	favorable	8 250 €	5 000 €	non mandaté	à réengager en 2017
n°1006 A	JCEE (Jeune Chambre Eco Etudiante de Mque)	M.Lebrun	Massage Cardiaque	favorable	défavorable	défavorable	4 050 €	2 000 €	non mandaté	documents sollicités non remis malgré des relances
								13 000 €		

Nombres de membres présents et représentés	13
Nombre de voix POUR	13
Nombre de voix CONTRE	0
Nombre d'abstention	0

Décision : Vote à l'unanimité des membres présents et représentés.

8. Statuts de l'IUT

Proposition : Approbation des statuts de l'IUT du Pôle Martinique

Nombres de membres présents et représentés	13
Nombre de voix POUR	13
Nombre de voix CONTRE	0
Nombre d'abstention	0

Décision : Vote à l'unanimité des membres présents et représentés.

9. Calendrier universitaire 2017-2018

La proposition : Approbation du calendrier général universitaire 2017-2018 du Pôle sous réserve des ouvertures et fermetures effectives des campus et des modifications apportées par la CFVU, à savoir :

- Le déplacement de la rentrée solennelle au lundi 4 septembre 2017 en lieu et place du vendredi 1^{er} septembre,
- Les vacances de la Toussaint fixée au samedi 4 novembre inclus en lieu et place du jeudi 2 novembre 2017 inclus,
- Les vacances de Carnaval portées au samedi 17 février 2018 inclus en remplacement du jeudi 15 février 2018 inclus

Nombres de membres présents et représentés	12
Nombre de voix POUR	12
Nombre de voix CONTRE	0
Nombre d'abstention	0

Décision : Vote à l'unanimité des membres présents et représentés.

10. Rentrée universitaire 2017-2018 *(Point soumis aux membres pour information)*

11. Renouvellement de l'accréditation de l'ESPE 2017-2021

Proposition : Avis sur le renouvellement du dossier d'accréditation 2017-2021 de l'ESPE

Nombres de membres présents et représentés	13
Nombre de voix POUR	13
Nombre de voix CONTRE	0
Nombre d'abstention	0

Décision : Vote à l'unanimité des membres présents et représentés.

12. Observatoire de la Vie Étudiante (OVE) (*point soumis aux membres pour information*)

13. Convention entre le Rectorat et l'Université des Antilles pôle Martinique concernant l'enseignement de la prévention et des secours civiques (PSC1)

Proposition : approbation de la convention entre le rectorat et l'université des Antilles pour l'enseignement de la prévention et des secours civiques (PSC1) sous réserve de l'intégration des éléments demandés par la DAJ

Nombres de membres présents et représentés	13
Nombre de voix POUR	13
Nombre de voix CONTRE	0
Nombre d'abstention	0

Décision : Vote à l'unanimité des membres présents et représentés.

14. Convention entre la Maison Départementale des Personnes Handicapées et l'Université des Antilles pôle Martinique

Proposition : approbation de la convention de partenariat avec la MDPH permettant la mise en œuvre d'une procédure particulière au profit de nos étudiants en situation de handicap.

Convention approuvée sous réserve des modifications demandées par les membres du Conseil de Pôle et de la validation de la DAJ.

Nombres de membres présents et représentés	12
Nombre de voix POUR	12
Nombre de voix CONTRE	0
Nombre d'abstention	0

Décision : Vote à l'unanimité des membres présents et représentés.

15. Convention de prévention médecine du personnel) (*point soumis aux membres pour information*)

16. Campagne d'emplois des enseignants-chercheurs 2017-2018

Proposition soumise au vote : Approbation des demandes formulées dans le cadre de la campagne d'emplois des enseignants-chercheurs 2017-2018 avec un avis réservé sur la demande de la faculté des Lettres et Sciences Humaines : *CNU 7 Sciences du langage-FLE MCF poste n°233* pour une transformation en *CNU 73 Langues et Cultures Régionales MCF*.

Nombres de membres présents et	13
Nombre de voix POUR	9
Nombre de voix CONTRE	4
Nombre d'abstention	0
Ne prenant pas part au vote-	0

Décision : Vote à la majorité des membres présents et représentés.

17. Demande de détachement d'un enseignant de la Faculté des Lettres et des Sciences Humaines

Proposition : Approbation de la demande de détachement d'un enseignant de la Faculté des Lettres et des Sciences Humaines

Nombres de membres présents et représentés	13
Nombre de voix POUR	11
Nombre de voix CONTRE	0
Nombre d'abstention	2

Approbation : Vote à la majorité des membres présents et représentés.

18. Demande d'aménagement de service d'un Professeur agrégé d'anglais de la Faculté des Lettres et des Sciences Humaines

Proposition : approbation de la demande d'aménagement de service d'un PRAG d'anglais de la Faculté des Lettres et des Sciences Humaines

Nombres de membres présents et représentés	13
Nombre de voix POUR	9
Nombre de voix CONTRE	0
Nombre d'abstention	4

Approbation : Vote à la majorité des membres présents et représentés.

19. Transformation d'un emploi de Professeur certifié (PRCE) 0523 en emploi de Conseiller Principal d'Education (CPE)

Proposition : Ajout de ce point à l'ordre du jour

Nombres de membres présents et représentés	13
Nombre de voix POUR	13
Nombre de voix CONTRE	0
Nombre d'abstention	0

Approbation : Vote à l'unanimité des membres présents et représentés.

Proposition : Approbation de la transformation d'un emploi de Professeur certifié (PRCE) 0523 en emploi de Conseiller Principal d'Education (CPE)

Nombres de membres présents et représentés	13
Nombre de voix POUR	13
Nombre de voix CONTRE	0
Nombre d'abstention	0

Approbation : Vote à l'unanimité des membres présents et représentés.

20. Questions diverses

Vice-Présidente
du Pôle Universitaire Martinique
Odile MARCELIN-FRANCOIS-HAUGRIN